Southern Oregon Success Academy

Monthly Newsletter

October 2026

Core value for October: "Be Resilient"

Message from the Principal

We are so glad to have your student as part of our school community, and we want to see them at school each day. Regular attendance is one of the most important ways students can stay connected, build confidence, and make progress toward graduation. When students are here consistently, they have more opportunities to learn, connect with their teachers and classmates, receive support, and experience success.

We know that families sometimes face challenges that make regular attendance difficult, and we want you to know that we are here to help. Our goal is to work together with families to help students develop strong habits and stay on track. **Every day your student walks through our doors is another opportunity to learn, grow, and take a step closer to graduation and a successful future. Thank you for partnering with us and making attendance a priority.** Mr. Herzog

Career Field Trip

IAre you interested in cars, engines, tools, or learning how things work? We are inviting students who are interested in the automotive and mechanic field to join us on an upcoming field trip! This is a great opportunity to get a behind-the-scenes look at the industry, learn about careers in automotive repair, and explore what it takes to become a mechanic. To sign up or for more information, please reach out to Ms. Jessica at jessica.dekruger@threerivers.k12.or.us or call the school at (541) 476-2524.



Chromebook Insurance Reminder

Protect your student's Chromebook! Accidents happen, and Chromebook insurance helps cover repair or replacement costs, saving you unexpected expenses throughout the school year. We strongly encourage all families to purchase Chromebook insurance for their student's device. It's a quick, affordable way to ensure your student stays connected and ready to learn.

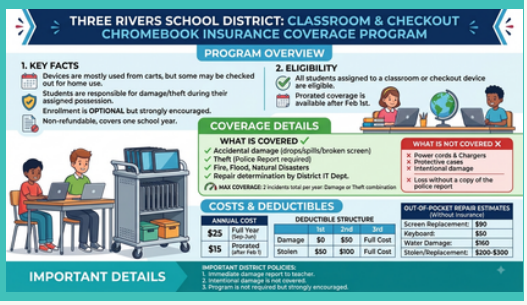

This issue:

Message from the Principal
Page 01

Career Field Trip
Page 01

Chromebook Insurance
Page 01

Spirit Week
Page 01

National Book Month
Page 02

Site Council
Page 02

Academia de Éxito del Sur de Oregón

Boletín mensual

Octubre de 2026

Valor fundamental para octubre: “Sé resiliente”

Mensaje del director

Nos alegra mucho que su hijo/a forme parte de nuestra comunidad escolar y esperamos que asista a clase todos los días. La asistencia regular es fundamental para que los estudiantes se mantengan conectados, desarrollen confianza y avancen hacia la graduación. Cuando los estudiantes asisten con regularidad, tienen más oportunidades de aprender, conectar con sus profesores y compañeros, recibir apoyo y alcanzar el éxito. Sabemos que a veces las familias enfrentan dificultades que complican la asistencia regular, y queremos que sepan que estamos aquí para ayudar. Nuestro objetivo es trabajar junto con las familias para ayudar a los estudiantes a desarrollar buenos hábitos y mantenerse en el buen camino. Cada día que su hijo/a entra por nuestras puertas es una nueva oportunidad para aprender, crecer y acercarse un paso más a la graduación y a un futuro exitoso. Gracias por colaborar con nosotros y por priorizar la asistencia. Sr. Herzog

Excursión de campo profesional

¿Te interesan los autos, los motores, las herramientas o aprender cómo funcionan las cosas? ¡Invitamos a los estudiantes interesados en el sector automotriz y la mecánica a unirse a nuestra próxima excursión! Esta es una excelente oportunidad para conocer de cerca la industria, aprender sobre las carreras en reparación automotriz y descubrir qué se necesita para ser mecánico. Para inscribirte o para obtener más información, comunícate con la Sra. Jessica a jessica.dekruger@threerivers.k12.or.us o llama a la escuela al (541) 476-2524.



Recordatorio del seguro de Chromebook

¡Protege el Chromebook de tu hijo/a! Los accidentes ocurren, y el seguro para Chromebook cubre los costos de reparación o reemplazo, ahorrándote gastos inesperados durante el año escolar. Recomendamos encarecidamente a todas las familias que contraten un seguro para el Chromebook de su hijo/a. Es una forma rápida y económica de garantizar que tu hijo/a se mantenga conectado/a y listo/a para aprender.

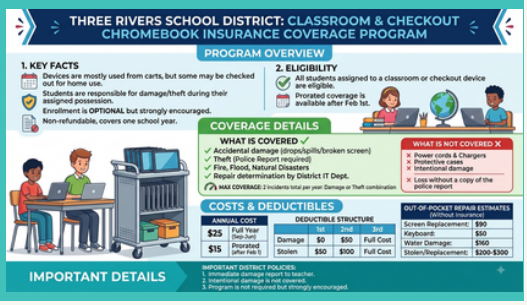

Este problema:

Mensaje del director
Página 01

Excursión de campo profesional
Página 01

Seguro para Chromebook
Página 01

Semana del espíritu
Página 01

Mes Nacional del Libro
Página 02

Consejo del sitio
Página 02



Spirit Week is Coming!

Get ready to show your school spirit during Halloween Spirit Week! Each day will feature a new theme: Mullets & Mustaches, Dress Like a Teacher, Lazy vs. Classy, and Halloween Costume Day. Dress up, get creative, and show off your best look!

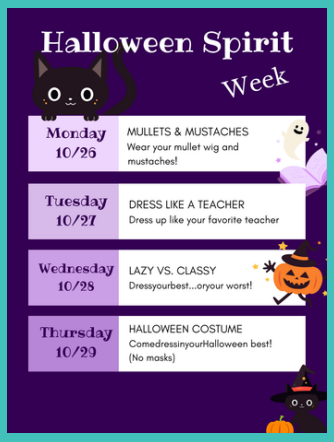

National Book Month

*National Book Month is celebrated every October and is a time to recognize the importance of books, reading, and literacy. It encourages people of all ages to discover new books, explore different ideas, learn about other cultures, and enjoy the simple experience of reading.

We celebrate National Book Month to encourage a love of reading, explore new ideas, cultures, and perspectives, build knowledge, vocabulary, and critical-thinking skills, inspire creativity and imagination and to help students discover books and stories they can connect with.

National Book Month is a reminder that every book has the power to teach us something new, take us somewhere different, and help us see the world in a new way.

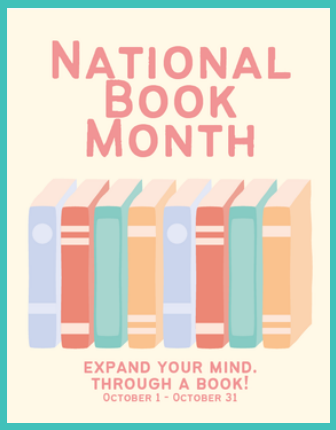

Looking for Parents to join Site Council

We're looking for parents who would like to be a part of our Site Council here at SOSA. The Site Council plays an important role in supporting school improvement, shaping goals, and strengthening the connection between home and school. Your voice matters, and this is a great opportunity to help make a positive impact on our school community.

If you're interested in joining or would like more information, please contact Zandra Jansma at the school office at zandra.jansma@threerivers.k12.or.us or call the school at (541) 476-2524.



SPED Office Hours

If you have a student who has an IEP, please contact Allyson Kelley, Special Education Teacher for SOSA. You can contact Allyson to set up a time to discuss added support for your student. Please call 541-476-2524 ext. 5211 or email allyson.kelley@3rsd.org.

SOSA Academic Support

Does your student need extra academic support? SOSA offers academic support for all students that is tailored to your student's needs. From personalized tutoring to focused study skill sessions, we're here to help your student achieve their full potential. Don't let academic challenges hold your student back. Contact the office to schedule a meeting at 541-476-2524.

Important Dates

- Oct 12 - Site Council Mtg
- Oct 14 - Career Field Trip
- Oct 15 - Student Council Meeting
- Oct 21 - Student Panel and TRSD Board Meeting

SPRIT WEEK:

- Oct 26- Mullets & Mustaches
- Oct 27- Dress Like a Teacher
- Oct 28 - Lazy vs. Classy
- Oct 29 - Halloween Costume



¡Se acerca la Semana del Espíritu Escolar!

¡Prepárate para demostrar tu espíritu escolar durante la Semana del Espíritu de Halloween! Cada día tendrá una temática diferente: Mullets y bigotes, Vístete como un profesor, Pereza vs. Elegancia y Día de Disfraces de Halloween. ¡Disfrázate, sé creativo y luce tu mejor atuendo!



Mes Nacional del Libro

El Mes Nacional del Libro se celebra cada octubre y es un momento para reconocer la importancia de los libros, la lectura y la alfabetización. Anima a personas de todas las edades a descubrir nuevos libros, explorar diferentes ideas, aprender sobre otras culturas y disfrutar de la sencilla experiencia de leer.

Celebramos el Mes Nacional del Libro para fomentar el amor por la lectura, explorar nuevas ideas, culturas y perspectivas, desarrollar conocimientos, vocabulario y habilidades de pensamiento crítico, inspirar la creatividad y la imaginación, y ayudar a los estudiantes a descubrir libros e historias con los que puedan conectar.

El Mes Nacional del Libro nos recuerda que cada libro tiene el poder de enseñarnos algo nuevo, llevarnos a un lugar diferente y ayudarnos a ver el mundo de una manera nueva.

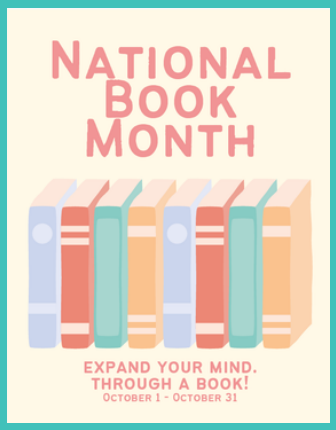

Se buscan padres para formar parte del Consejo Escolar.

Buscamos padres que deseen formar parte del Consejo Escolar de SOSA. El Consejo Escolar desempeña un papel fundamental en el apoyo a la mejora escolar, la definición de objetivos y el fortalecimiento del vínculo entre el hogar y la escuela. Tu opinión cuenta, y esta es una excelente oportunidad para contribuir positivamente a nuestra comunidad escolar.

Si está interesado en unirse o desea obtener más información, comuníquese con Zandra Jansma en la oficina de la escuela a través de zandra.jansma@threerivers.k12.or.us o llame a la escuela al (541) 476-2524.



Horario de oficina de educación especial

Si su hijo/a tiene un Programa de Educación Individualizado (IEP), comuníquese con Allyson Kelley, maestra de educación especial de SOSA. Puede contactarla para programar una cita y hablar sobre el apoyo adicional que necesita su hijo/a. Llame al 541-476-2524, extensión 5211, o envíe un correo electrónico a allyson.kelley@3rsd.org.

Apoyo académico de SOSA

¿Su hijo/a necesita apoyo académico adicional? SOSA ofrece apoyo académico adaptado a las necesidades de cada estudiante. Desde tutorías personalizadas hasta sesiones intensivas de técnicas de estudio, estamos aquí para ayudar a su hijo/a a alcanzar su máximo potencial. No permita que las dificultades académicas lo/la detengan. Comuníquese con la oficina para programar una cita al 541-476-2524.

.

Fechas importantes

- 12 de octubre - Reunión del Consejo del Sitio
- 14 de octubre - Excursión de orientación profesional
- 15 de octubre - Reunión del Consejo Estudiantil
- 21 de octubre - Reunión del panel estudiantil y de la junta directiva de TRSD

SEMANA DEL ESPÍRITU:

- 26 de octubre - Mullets y bigotes
- 27 de octubre - Vístete como un profesor
- 28 de octubre - Pereza vs. Elegancia
- 29 de octubre - Disfraz de Halloween